



QUINTA DE CABANAS

DOURO COUNTRY HOUSE

-  10 QUARTOS -

 [VISITA VIRTUAL](#)

- UM GUIA COM TODAS AS INFORMAÇÕES QUE NECESSITA -

ÍNDICE

(Clique em cima dos tópicos deste Índice e será redirecionado para a página que pretende)

• Sobre Nós	1
• Onde Estamos	2
• Comodidades disponíveis	3
• Quartos Clássicos	4
• Quarto Familiar c/ Terraço	5
• Suite c/ Banheira e Terraço	6
• Suite Master c/ Vista Rio	7
• Outras Comodidades no Interior	8
• Outras Comodidades no Exterior	10
• Outras Informações Importantes	11
• Informações Úteis	
<i>(Caixa Multibanco, Posto Turismo, Farmácias)</i>	13
• Guia de Serviços Úteis	14
• Mercados	15
• Quintas/ Adegas e Lagares	16
• Talhos/ Peixarias	17
• Restaurantes	18
• Padarias/ Pastelarias	19
• Postos Combustível	20
• Locais de Interesse	21
• Marco de Canaveses - Património Cultural	22
• Marco de Canaveses - Natureza	25
• Rios	27
• Serras e Baloços	28
• Rotas	29
• Percurso Pedestres	30
• Outros Locais Imperdíveis	
• Arouca	31
• Douro	32
• Eventos	33
• Atividades na Quinta	34
• Atividades Locais	35
• Avaliações	36

SOBRE NÓS



**QUINTA DE
CABANAS**
DOURO COUNTRY HOUSE

A Quinta de Cabanas surge da vontade do casal Rui e Elizabeth de dar nova vida a uma casa em ruínas com terras abandonadas, criando inicialmente uma Casa de Campo no espaço rural.

Abdicaram das suas carreiras nas tecnologias da informação para se dedicarem a 100% ao turismo no Espaço Rural e após a aceitação positiva dos seus hóspedes, procuraram adquirir competências em Gestão Hoteleira e em Gestão e Produção de Cozinha resolvendo ampliar e adaptar o edifício para se dotar de características de um Hotel Rural de 4★, tendo igualmente procedido à instalação de 4 hectares de vinha com a pretensão de se tornarem num destino de **Enoturismo de excelência na região do Douro Verde.**

A Quinta de Cabanas Douro Country House pretende ser um local de referência para quem deseja explorar a região, degustar vinhos e gastronomia, bem como celebrar casamentos e eventos especiais em Portugal, num cenário idílico cercado por recursos naturais.

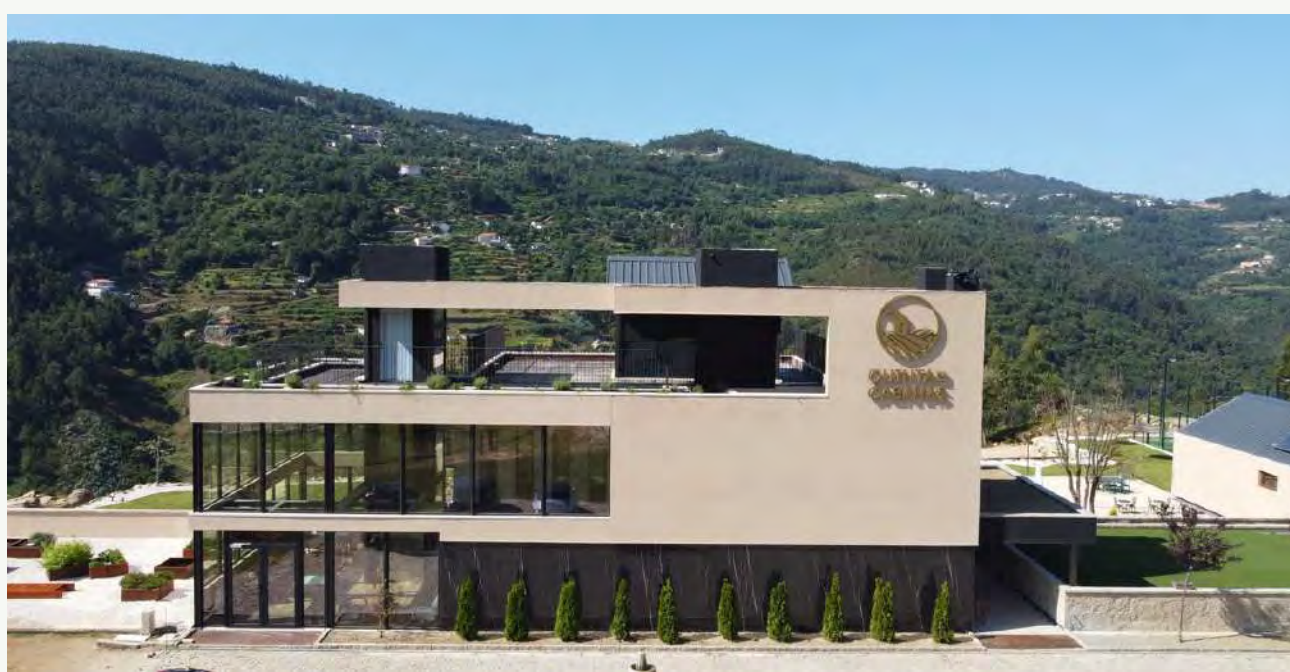

ONDE ESTAMOS

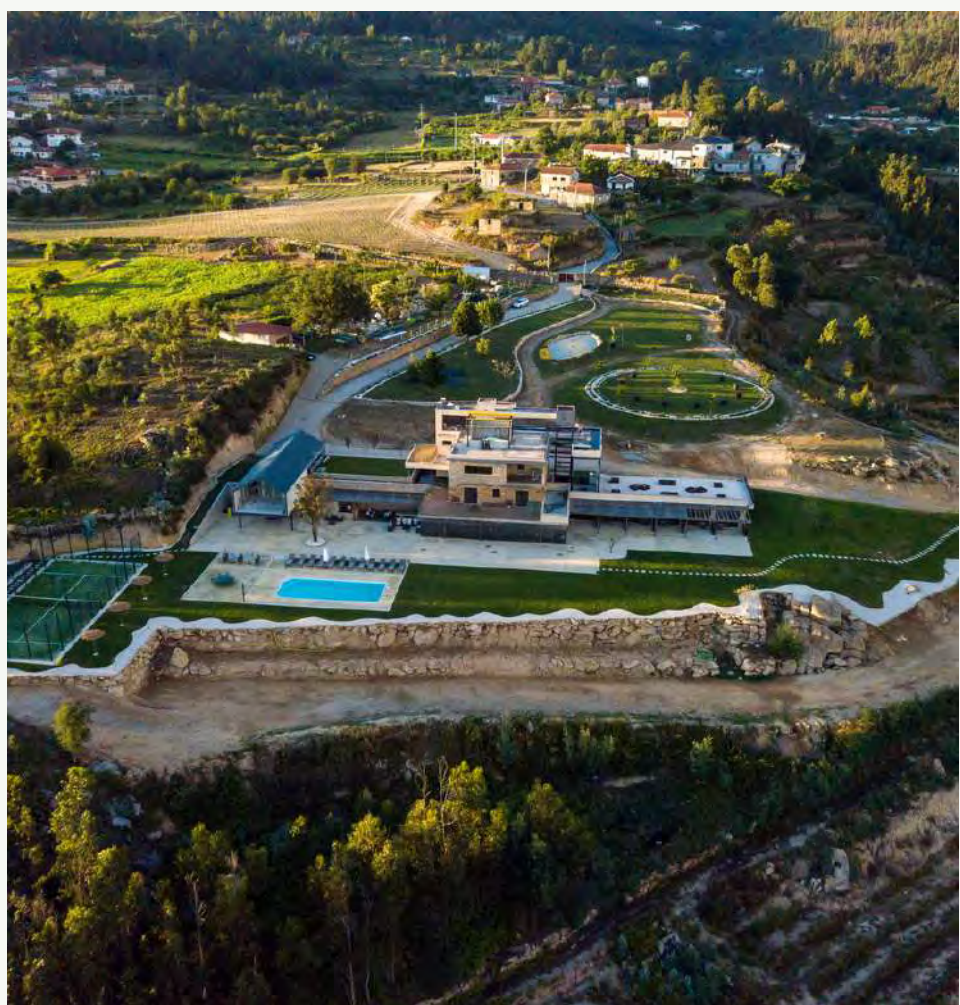

Situada no coração da deslumbrante região do Douro Verde, no **Marco de Canaveses**.

Rodeada por paisagens de tirar o fôlego e com vistas panorâmicas sobre o Rio Douro, vinhas exuberantes e uma atmosfera que emana tranquilidade, a **Quinta de Cabanas** é o refúgio perfeito para aqueles que procuram escapar da agitação da vida quotidiana e se conectarem com a natureza, a cultura e a história desta região encantadora.

Localização Direta GPS

Rua de Cabanas, n^o 131
4625-320 | Penha Longa
Marco de Canaveses
Portugal



COMODIDADES DISPONÍVEIS

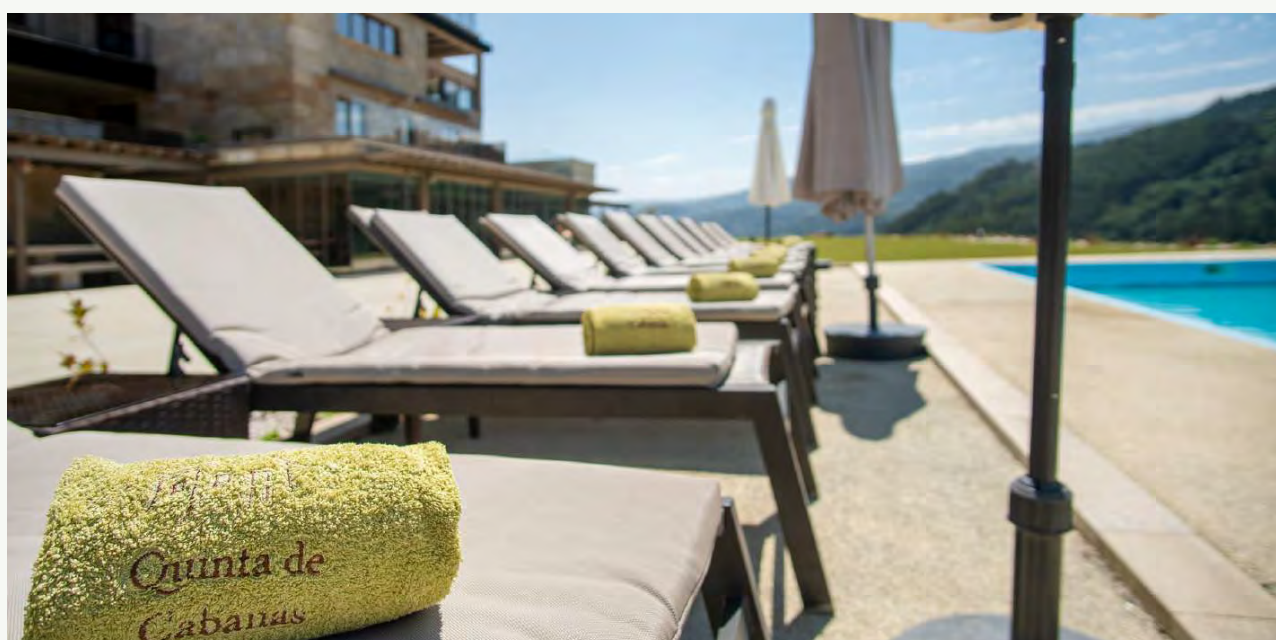

Queremos que se sinta totalmente informado e sem dúvidas.

Vamos dar-lhe a conhecer tudo o que

a **Quinta de Cabanas - Douro Country House**

dispõe e que poderá usufruir.

7 QUARTOS CLÁSSICOS C/ TERRAÇO

 **Capacidade:** 2 Adultos + 1 Criança



QUARTOS

- Cama de Casal Queen Size c/1,6mts de largura ou opção de duas camas de solteiro
- Terraço c/ mesa de apoio, 2 cadeiras e 2 cadeirões
- Roupa de Cama, Almofadas e Cobertores
- Roupeiro com cabides
- Secretária e cadeira de secretária

CASAS DE BANHO

- Casa Banho Privativa em cada Quarto
- Toalhas de Banho e Rosto
- Shampo, Amaciador, Gel de Banho, Sabonete Líquido
- Loção Corporal
- Papel Higiênico
- Chuveiro
- Secador de Cabelo
- Toalheiro Aquecido

OUTRAS COMODIDADES

- Wifi
- SMART TV
- Ar Condicionado Inversor com controle pelo usuário
- Mini-Bar

1 QUARTO FAMILIAR C/TERRAÇO

 **Capacidade:** 3 Adultos + 1 Criança



QUARTO

- Cama de Casal King Size c/1,8mts de largura ou opção de duas camas de solteiro
- Cama de solteiro em quarto suplementar
- Terraço c/ mesa de apoio, 2 cadeiras e 2 cadeirões
- Roupa de Cama, Almofadas e Cobertores
- Roupeiro com cabides
- Secretária e cadeira de secretária

CASA DE BANHO

- Casa Banho Privativa no Quarto
- Toalhas de Banho e Rosto
- Shampo, Amaciador, Gel de Banho, Sabonete Líquido
- Loção Corporal
- Papel Higiênico
- Chuveiro
- Secador de Cabelo
- Toalheiro Aquecido

OUTRAS COMODIDADES

- Wifi
- SMART TV
- Ar Condicionado Inversor com controle pelo usuário
- Mini-Bar

1 SUITE C/ BANHEIRA E TERRAÇO

 **Capacidade:** 2 Adultos + 1 Criança

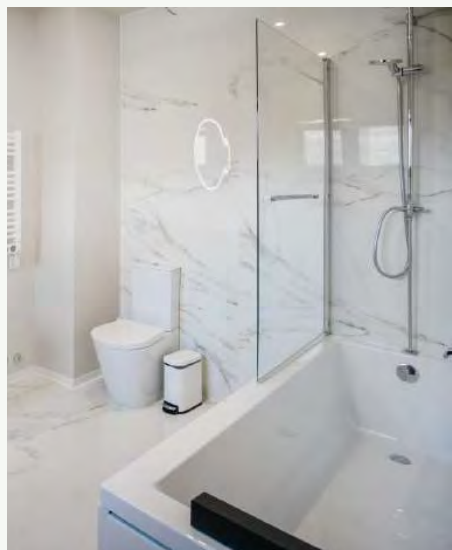
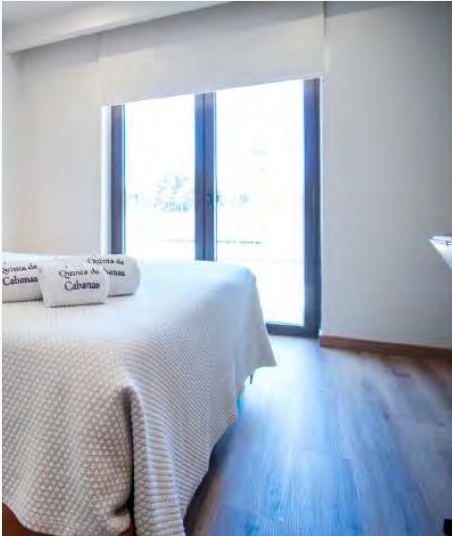

QUARTO

- Cama de Casal Queen Size c/1,8mts de largura ou opção de duas camas de solteiro
- Terraço c/ mesa de apoio, 2 cadeiras e 2 cadeirões
- Roupa de Cama, Almofadas e Cobertores
- Roupeiro com cabides
- Secretária e cadeira de secretária

CASA DE BANHO

- Casa Banho Privativa no Quarto
- Toalhas de Banho e Rosto
- Shampo, Amaciador, Gel de Banho, Sabonete Líquido
- Loção Corporal
- Papel Higiênico
- Banheira
- Secador de Cabelo
- Toalheiro Aquecido

OUTRAS COMODIDADES

- Wifi
- SMART TV
- Ar Condicionado Inversor com controle pelo usuário
- Mini-Bar

1 SUITE MASTER C/ VISTA RIO

 **Capacidade:** 3 Adultos



QUARTO

- Cama de Casal Presidencial King Size com 2mts de largura
- Vista Rio, Piscina e Montanha
- Varanda c/ mesa de apoio, 2 cadeiras e 2 cadeirões
- Roupa de Cama, Almofadas e Cobertores
- Roupeiro com cabides
- Sofá-Cama e mesas de apoio
- Secretária e cadeira de secretária

CASA DE BANHO

- Casa Banho Privativa no Quarto
- Toalhas de Banho e Rosto
- Shampo, Amaciador, Gel de Banho, Sabonete Líquido
- Loção Corporal
- Papel Higiênico
- Banheira Hidromassagem Dupla
- Chuveiro
- Secador de Cabelo
- Toalheiro Aquecido
- Ar Condicionado

OUTRAS COMODIDADES

- Wifi
- SMART TV
- Ar Condicionado Inversor com controle pelo usuário
- Mini-Bar

OUTRAS COMODIDADES

NO INTERIOR



SAÚDE E BEM ESTAR



- Sauna
- Banho Turco
- Piscina Interior Aquecida
- Coluna Hidromassagem
- Sala de Massagens
- Ginásio



ZONA REFEIÇÕES



- Cozinha Equipada
- Churrasqueira c/ forno a lenha
- Interior: Mesa corrida c/ 24 Lugares
- Exterior: Mesa Pedra c/ 16 Lugares + Mesa Ferro c/ 8 Lugares



MOBILIDADE REDUZIDA

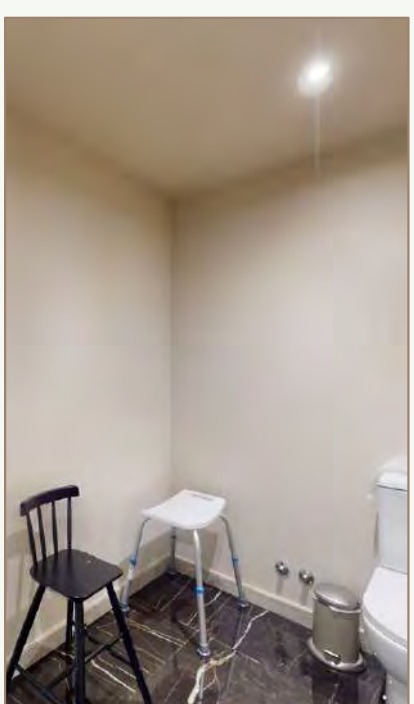

- Elevador panorâmico preparado para mobilidade reduzida
- Casas de banho sociais adaptadas para mobilidade reduzida
- Balneário c/ Duche Adaptado

OUTRAS COMODIDADES

NO INTERIOR



ENTRETENIMENTO

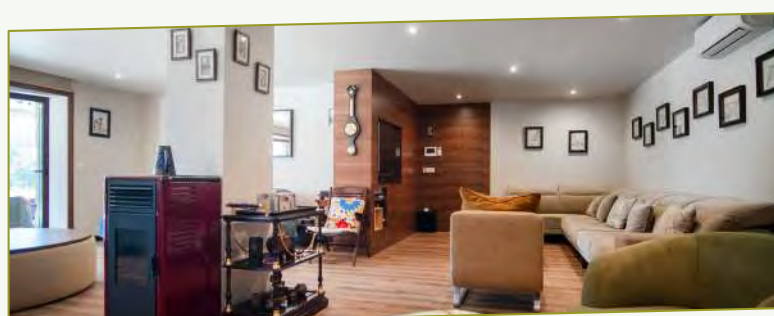

- Espaço de Convívio
- Wi-fi
- Mesa de Jogo com Roleta
- Bilhar
- Matrecos
- Ping Pong
- Cartas, Xadrez, Dominó, Damas e Jogos de Tabuleiro
- Sala de Sofás
- Sala de Televisão
- Sala de Provas de Vinhos



SALA DE REUNIÕES



- Mesas e cadeiras p/ 32 lugares
- Balcão Formador/Orador
- Wi-Fi
- Televisão Smart TV 65"
- Flipboard
- Ar Condicionado
- Coffee Break



CRIANÇAS

- Cadeira de Refeição
- Protetores de Tomada
- Berço
- Troca Fraldas

OUTRAS COMODIDADES

NO EXTERIOR

- Painéis Solares
- Estacionamento p/ 46 Carros
- Piscina a Sal Aquecida (Sazonal)
- Vista Montanha e Rio Douro
- 18 Espreguiçadeiras
- Sofás
- Jardim
- Guarda-Sóis
- Campo Padel
- Parque Infantil c/ Baloços e Escorrega
- Espaço Convívio
- Carregador para Veículos Elétricos
- Lago
- Vinhas
- Percursos Pedestres



INFORMAÇÕES IMPORTANTES



Nome da Rede: Quinta de Cabanas

Password: 12345678



Horário de Check In: a partir das 16:00H |

Check Out: até às 11:00H



Tipo de Check In: Presencial entre as 16h e as 24h com registo de identificação de todos os hóspedes, visita guiada à propriedade e entrega de código para aberturas de portas;



Não aceitamos animais de estimação;



Taxas Extra: 45€ p/ noite p/ cama extra;



Limpeza: Troca de Toalhas, de lençóis e limpeza geral em todas as divisões a cada 3 noites;



Recolha diária de resíduos;



Área do SPA (Piscina interior, Sauna, Banho Turco e chuveiros) encerra das 20h às 08h por motivos de manutenção diária e segurança noturna;



Lavandaria disponível.

CONTACTOS:

(Pode clicar em cima diretamente)



info@quintadecabanas.pt



[\(+351\) 960 466 363](tel:+351960466363) | Rui Gomes

INFORMAÇÕES IMPORTANTES



CHEFE EM CASA



Pequeno-Almoço

- Preparação das refeições na cozinha da propriedade
- Serviço em **Formato Buffet**
- Pequeno Almoço **Tipo Continental**
- Servido das **08h30 às 10h30**
- Valor de **12,5€ p/pessoa**
- Pré-reserva obrigatória até 8 dias **antes** da data de Check In
- Necessária contratação para todo o grupo



Almoço

- Preparação das refeições na cozinha da propriedade
- Inclui **Pão, Sopa, Salada, Prato Principal e Fruta**
- Adultos: **22,5€ p/ refeição**
- Crianças (entre 4 e 12 anos): **10€ p/ refeição**
- Bebidas **não incluídas no valor** da refeição
- Pré-reserva obrigatória até 8 dias **antes** da data de Check In
- Necessária contratação para todo o grupo



Jantar

- Preparação das refeições na cozinha da propriedade
- Inclui **Pão, Sopa, Salada, Dois Pratos Principais p/ partilhar, Sobremesa Doce e Fruta**
- Adultos: **30€ p/ adulto**
- Crianças (entre 4 e 12 anos): **15€ p/ refeição**
- Bebidas **não incluídas no valor** da refeição
- Pré-reserva obrigatória até 8 dias **antes** da data de Check In
- Necessária contratação para todo o grupo

**Temos um leque alargado de opções em nosso menu para que o grupo possa escolher com tranquilidade, facilitando assim o consenso entre todos.*

INFORMAÇÕES ÚTEIS

**ATM MAIS
PRÓXIMO**
[MAPS](#)

POSTO TURISMO
[MAPS](#)

FARMÁCIAS
[MAPS](#)

GUIA DE SERVIÇOS ÚTEIS

Encontre aqui o que pode explorar nas redondezas. Seguem-se os Links para lá chegar diretamente, através do Google Maps.



MERCADOS

Descubra aqui e clique diretamente nos links para encontrar a localização.



SUPERMERCADO MINU

[GOOGLE MAPS](#)

Mercearia em Penha Longa
(a 2,5Km da Quinta)



COVIRAN

[GOOGLE MAPS](#)

Supermercado em Sande



INTERMACHÉ

[GOOGLE MAPS](#)

Supermercado no Marco de Canaveses
Entregas ao Domicílio

Aberto todos os dias das 9h00 às 21h00



GARRAFEIRA CANAVEZES

[GOOGLE MAPS](#)

Loja de Vinhos no Marco de Canaveses

Encerrado à 2ª Feira e Domingo

Apenas aberto a partir das 12h00

QUINTAS/ADEGAS E LAGARES

Descubra aqui e clique diretamente nos links para encontrar a localização.



CHAPELEIRO

[GOOGLE MAPS](#)

Visita à Adega e Vinhas | Prova de vinhos | Venda de vinhos



CASA DE VILACETINHO

[GOOGLE MAPS](#)

Visita à Adega e Vinhas | Sala de provas | Venda de vinhos | Refeições | Percurso Pedestre – Vinho Verde Walk



A&D WINES

[GOOGLE MAPS](#)

Visita Guiada à Quinta | Vastas opções de Provas | Refeições



QUINTA LOUROSA

[GOOGLE MAPS](#)

Visita Guiada às Vinhas e Adega | Provas de Vinhos | Pacotes Turísticos | Alojamento

TALHOS/PEIXARIAS

Descubra aqui e clique diretamente nos links para encontrar a localização.



TALHO COELHO

[GOOGLE MAPS](#)

Talho em Penha Longa (a 2,5Km da Quinta)



TALHO "O AROUQUÊS"

[GOOGLE MAPS](#)

Talho em Penha Longa (a 2,5Km da Quinta)



A LOJA DO PEIXE

[GOOGLE MAPS](#)

Peixaria em Penha Longa (a 2,8Km da Quinta)



MERCADONA

[GOOGLE MAPS](#)

Supermercado no Marco de Canaveses
Aberto todos os dias das 9h00 às 21h30

RESTAURANTES

Descubra aqui e clique diretamente nos links para encontrar a localização.



QUINTA DA TELHEIRA

[GOOGLE MAPS](#)

Tipo de Gastronomia: Cozinha Tradicional Portuguesa | Wine Bar



TONGOBRIGA

[GOOGLE MAPS](#)

Tipo de Gastronomia: Gastronomia Contemporânea | Carnes e Peixes no Espeto



2RIOS

[GOOGLE MAPS](#)

Tipo de Gastronomia: Especialidade em Bifes na Brasa | Tapas | Grelhados na Chapa | Bar



ALDEIA 1375

[GOOGLE MAPS](#)

Tipo de Gastronomia: Cozinha Tradicional Portuguesa | Requite



PADARIAS

Descubra aqui e clique diretamente nos links para encontrar a localização.



INDUSTRIAL

[GOOGLE MAPS](#)

Pastelaria | Padaria com Fabrico Próprio



A PADARIA

[GOOGLE MAPS](#)

Padaria | Pastelaria com Fabrico Próprio | Cafeteria



CASA DOS LENTEIRÕES

[GOOGLE MAPS](#)

Doçaria Regional c/ Tradição Histórica desde 1819



MARCOENSE

[GOOGLE MAPS](#)

Padaria e Pastelaria com Fabrico Próprio | Doçaria Tradicionais

POSTOS COMBUSTÍVEL

Descubra aqui e clique diretamente nos links para encontrar a localização.



GALP

[GOOGLE MAPS](#)

Posto de Combustível em
Penha Longa



POSTO FREITAS

[GOOGLE MAPS](#)

Posto de Combustível em
Paços de Gaiolo



INTERMACHÉ

[GOOGLE MAPS](#)

Posto de Combustível no
Marco de Canaveses

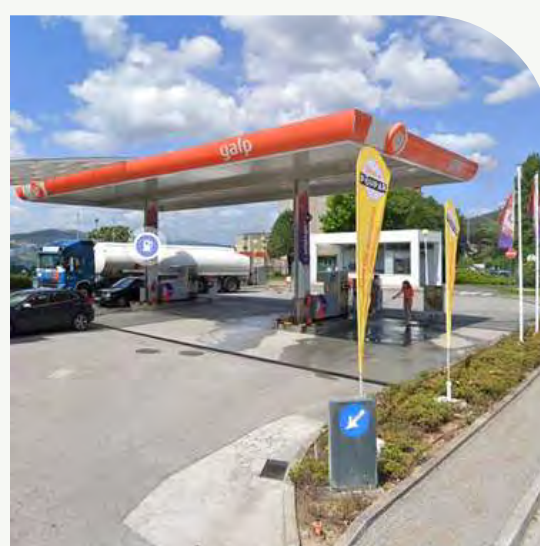

GALP

[GOOGLE MAPS](#)

Posto de Combustível
em **Alpendurada**

LOCAIS DE INTERESSE



📍 Marco de Canaveses



IGREJA SANTA MARIA

📍 [MAPS](#)

📺 [VÍDEO](#)

Desenhada pelo renomeado arquiteto português Álvaro Siza Vieira, é um exemplo da arquitetura religiosa do século XX, com simplicidade e elegância, é um importante ponto turístico devido à sua beleza arquitetônica única.



IGREJA SANTA MARIA DE SOBRETÂMEGA

📍 [MAPS](#)

📺 [VÍDEO](#)

A Igreja de Sobretâmega, fundada após 1320, localiza-se na margem do rio Tâmega, próxima à antiga ponte de Canaveses. Apresentando semelhanças com a Igreja de São Nicolau de Canaveses na margem oposta. A ausência de colunas e capitéis em seus portais indica uma construção tardia.



CAPELA SRA DA LIVRAÇÃO DE FANDINHÃES

📍 [MAPS](#)

📺 [VÍDEO](#)

Situada no norte da localidade de Fandinhães, em Paços de Gaiolo, a Capela de Fandinhães, dedicada a Nossa Senhora da Livração, é um templo medieval construído em 1258. A estrutura original, com influências românicas, é representada pela capela-mor retangular, enquanto o portal principal e a fachada substituem a antiga parede no topo da nave.

📍 Marco de Canaveses



EMERGENTE - CENTRO CULTURAL

📍 [MAPS](#)

📺 [VÍDEO](#)

O Emergente, desempenha o papel central na vida cultural da região. Este edifício abriga tanto o centro cultural quanto a Biblioteca Municipal Poeta Joaquim Monteiro. Uma visita ao Emergente oferece a oportunidade de explorar exposições temporárias, assistir a espetáculos e desfrutar de um ambiente contemporâneo e tranquilo para a leitura.



ALDEIA DE CANAVESES

📍 [MAPS](#)

No Marco de Canaveses, encontram-se duas aldeias participantes no programa Aldeias de Portugal, onde se pode vivenciar a ruralidade e o património natural e arquitetónico. A Aldeia de Canaveses fica nas margens do rio Tâmega, dividida entre as freguesias de Sobretâmega e São Nicolau.



TONGOBRIGA

📍 [MAPS](#)

📺 [VÍDEO](#)

Era uma antiga cidade romana que remonta ao período do Império Romano. As escavações arqueológicas revelaram vestígios de edifícios, termas, um anfiteatro, muralhas e outros elementos arquitetónicos que testemunham a presença romana na região.

📍 Marco de Canaveses



MUSEU CARMEN MIRANDA

📍 [MAPS](#)

Inaugurado em 5 de agosto de 2022 depois de receber obras de remodelação e ampliação, no Museu Carmen Miranda podemos conhecer a vida e obra de “Pequena Notável” com a exposição “Antestreia”.



MUSEU DA PEDRA

📍 [MAPS](#)

É um museu municipal e está localizado em Alpendorada, próximo das indústrias de extração, transformação e comercialização da pedra. Está implementando num bonito edifício, uma escola do Estado Novo e nele a pedra está num diálogo vivo: através da relação longínqua com o homem; como instrumento de artes e como base da riqueza local.

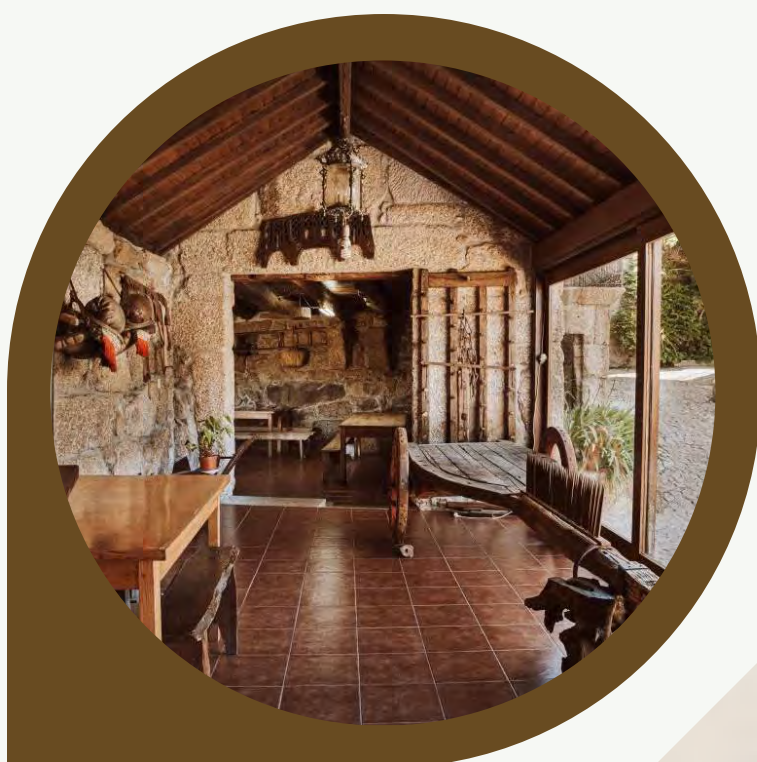

MUSEU DO LINHO E DO VINHO (CASA DA CULTURA DE MAURELES)

📍 [MAPS](#)

O Museu do Linho e do Vinho, também conhecido por Casa da Cultura Popular de Maureles, é inspirado nas origens e tradições marcuenses e integra duas áreas: uma dedicada à cultura do vinho e outra ao linho. Aqui poderá visualizar, para além de uma área dedicada à cultura do vinho, um dos mais completos espaços museológicos alusivos ao linho que existem no nosso País.

📍 Marco de Canaveses



PARQUE DE LAZER DA CIDADE

📍 [MAPS](#)

É um parque público situado no coração da Cidade do Marco de Canaveses. De fácil acesso e numa zona fresca proporciona bons momentos de descontração e lazer. Localizado nas zonas mais verdes da cidade é indicado para fazer itinerários, caminhadas e atividades desportivas.



PARQUE FLUVIAL DO TÂMEGA

📍 [MAPS](#)

Enriquecido por um cenário de rara beleza paisagística e patrimonial que inclui a ponte de Canaveses, o parque dispõe de parque de merendas, circuito pedonal e de manutenção, parque infantil, fluvina e plataformas de pesca.



PARQUE MERENDAS MONTEDEIRAS

📍 [MAPS](#)

Situado em Sande, em plena Serra de Montedeiras. Com uma área de aproximadamente 2.400 hectares, está implementado num choupal, em harmonia com a natureza. É um excelente espaço natural para convívios familiares e com os amigos.



PARQUE DE LAZER DE ALPENDURADA E MATOS

📍 [MAPS](#)

É um parque público, dotado de diversas valências para usufruto da população e dos visitantes. A sua ampla área e localização, junto ao rio Tâmega, torna-o num espaço indicado para fazer agradáveis piqueniques, caminhadas e atividade desportiva.

📍 Marco de Canaveses



PARQUE DE LAZER DE VÁRZEA E ALIVIADA

📍 [MAPS](#)

O Parque fica situado em Várzea, e é um excelente espaço natural adaptado para o usufruto dos veraneantes que procuram este espaço idílico. No local pode-se usufruir de um amplo espaço natural, de uma bela cascata e de um percurso pedestre pelas margens do rio.



PRAIA FLUVIAL DE BITETOS

📍 [MAPS](#)

A Praia Fluvial de Bitetos, às margens do Rio Douro, era um antigo ponto de paragem para os barcos rabelos que transportavam Vinho do Porto. Hoje é um local de lazer com atividades como canoagem e stand up paddle, além de instalações acessíveis. Com nadadores salvadores durante a época balnear, a praia oferece estacionamento, instalações sanitárias, um bar e reciclagem de resíduos.



CAIS DO TORRÃO

📍 [MAPS](#)

A zona de lazer do Torrão, situada junto ao rio Douro, com uma moldura natural fantástica, entre as margens dos rios Tâmega e Douro, é onde se pode desfrutar de uma magnífica paisagem envolvente. Constituída por um pequeno cais e plataforma sobre a água, bem como, estruturas de apoio com restaurante, esplanada e piscina.

Marco de Canaveses

RIOS



RIO DOURO

O rio Douro, ao sul de Marco de Canaveses, foi uma importante rota de transporte e atualmente atrai turistas com suas paisagens deslumbrantes e instalações de lazer, como a praia de Bitetos. A construção da barragem do Carrapatelo permitiu a geração de energia hidroelétrica e tornou o rio navegável durante todo o ano, impulsionando o turismo fluvial na região.



RIO TÂMEGA

O Rio Tâmega, afluente do Douro, no concelho de Marco de Canaveses, tornou-se navegável após a construção da barragem do Torrão em 1989, permitindo a prática de desportos náuticos e criando uma nova paisagem fluvial na região.

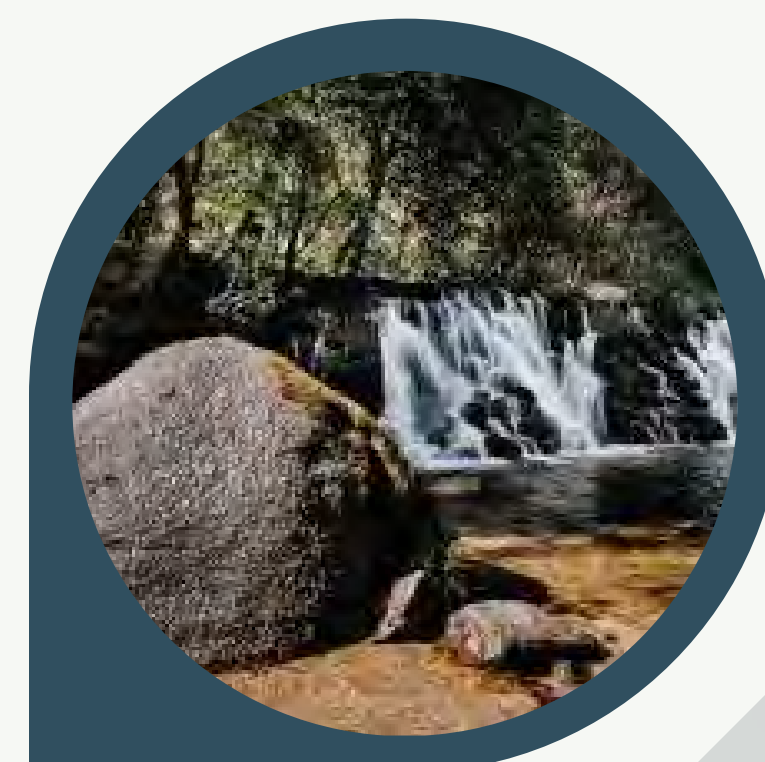

RIO OVELHA

 [MAPS](#)

O rio Ovelha, nascendo na Serra do Marão e desaguando no rio Tâmega, forma um vale de grande beleza, com águas límpidas e frescas, habitadas por lontras, trutas e guarda-rios. Embora de baixo caudal, o rio já abasteceu vários moinhos d'água no passado. Hoje, é um local ideal para mergulhos refrescantes, observação da fauna e flora em seu estado natural, pesca desportiva e apreciação de cenários bucólicos.

Marco de Canaveses



SERRAS



SERRA DE MONTEDEIRAS

Localizada na freguesia de Sande e São Lourenço é a única serra inteiramente dentro dos limites municipais. Esta região é rica em biodiversidade e oferece ótimas oportunidades para caminhadas e ciclismo de montanha. Abriga o Parque de Merendas de Montedeiras, recentemente renovado, que é um dos principais locais de piquenique e lazer do concelho.



SERRA DA ABOBOREIRA

Integra os concelhos de Amarante, Baião e Marco de Canaveses. Com altitudes superiores a 700m, a Aboboreira proporciona paisagens deslumbrantes e autênticas descobertas arqueológicas e de biodiversidade. Para qualquer amante do turismo de natureza, a paisagem da Serra da Aboboreira é razão suficiente para uma visita atenta.



BALOIÇOS



BALOIÇO DE SOALHÃES



Situado na encosta da Serra da Aboboreira, com vista privilegiada para a região.



BALOIÇO DA NOSSA SENHORA DA LUZ



Situado em Magrelos, Bem Viver, tem uma magnífica vista sobre o rio Douro.

Marco de Canaveses



ROTAS



ROTA DO ROMÂNICO



VÍDEO



APP

É um projeto turístico e cultural que engloba 58 monumentos e dois centros de interpretação, destacando o estilo arquitetônico românico que floresceu entre os séculos XI e XIV. A rota visa promover o patrimônio histórico e cultural da região, unindo diversas cidades, incluindo o Marco de Canaveses, e oferece aos turistas a oportunidade de explorar igrejas e monumentos notáveis que representam o rico legado românico da área.



ROTA DO ANHO ASSADO COM ARROZ DE FORNO



VÍDEO

Esta Rota convida os visitantes a experimentar a tradição culinária da região, destacando o anho assado em forno a lenha, um prato tradicional. A rota oferece a chance de degustar este prato autêntico, preservando tradições e qualidade, num ambiente acolhedor que reflete a cultura gastronômica local. Saiba mais e descubra os restaurantes aderentes [AQUI](#).



ROTA DOS VINHOS VERDES

Esta rota convida os turistas a explorar os vinhos únicos da região, que faz parte da Região Demarcada dos Vinhos Verdes. A rota oferece visitas a locais de produção, permitindo aos visitantes apreciar a qualidade vinícola e a rica herança vitivinícola da região, que é apreciada em todo o mundo.

Marco de Canaveses



PERCURSOS PEDESTRES

- 
PR1 - MCN | PEDRAS, MOINHOS E AROMAS DE SANTIAGO
 **DESDOBRÁVEL** ↓
- 
PR2 - MCN | DOIS RIOS, DOIS MOSTEIROS  **DESDOBRÁVEL** ↓
- 
PR3 - MCN | CAMINHO DO RIO  **DESDOBRÁVEL** ↓
- 
PR4 - MCN | TRILHOS DOS DÓLMENS  **DESDOBRÁVEL** ↓
- 
PR5 - MCN | CAMINHOS DE CANAVESES  **DESDOBRÁVEL** ↓
- 
PR6 - MCN | CAMINHOS DE TONGOBRIGA  **DESDOBRÁVEL** ↓
- 
PR7 - MCN | ALDEIAS E MARGENS DO RIO OVELHA
 **DESDOBRÁVEL** ↓
- 
PR8 - MCN | TRILHOS PORTO CARREIRO  **DESDOBRÁVEL** ↓
- 
PR9 - MCN | CAMINHOS DO ZÉ DO TELHADO  **DESDOBRÁVEL** ↓
(Junto à Quinta de Cabanas)

📍 Outros Locais Imperdíveis



AROUCA



PASSADIÇOS DO PAIVA

[MAPS](#)

Ao longo da margem esquerda do Rio Paiva, esta estrutura em madeira, diversamente premiada a nível mundial, permite-nos explorar paisagens verdadeiramente únicas e inesquecíveis. Numa extensão de cerca de 8 quilómetros, entre as praias fluviais do Areinho e da Espiunca e com passagem pela praia fluvial do Vau, é um percurso fisicamente exigente e dispõe de equipamentos de apoio aos visitantes.



PONTE SUSPENSA

[MAPS](#)

Esta é a maior ponte pedonal suspensa, do Mundo, cuja travessia é uma experiência única e memorável. Com 516 metros de comprimento, esta extraordinária obra de engenharia permite-nos desfrutar, de uma forma diferente, da magnífica paisagem envolvente – suspensos a 175 metros do Rio Paiva. Sem dúvida, a maior atração, atualmente, em Arouca.



DRAVE - A ALDEIA MÁGICA

[MAPS](#)

Rodeada por montanhas e isolada do mundo, esta é uma aldeia mágica perdida no tempo e no espaço, acessível apenas por caminhada. Enquadrada num cenário bucólico, onde reina o silêncio e o tempo parece não avançar, esta aldeia desabitada localiza-se entre as serras da Freita, da Arada e de São Macário e é atravessada pela Ribeira de Palhais, que completa um quadro digno de registo, convidativo a recolhimento e meditação profundos.

📍 Outros Locais Imperdíveis



DOURO



RÉGUA 📍 [MAPS](#)

Peso da Régua é uma cidade no distrito de Vila Real, situada junto ao rio Douro e que é considerada a capital da região demarcada na qual é produzido o conhecido Vinho do Porto. Sendo assim, se quer visitar a Régua e o Douro Vinhateiro as suas melhores opções são visitar a Régua e visitar o Pinhão (pode optar por ir de barco e fazer um cruzeiro da Régua ao Pinhão).



PINHÃO 📍 [MAPS](#)

A bonita vila de Pinhão fica situada na margem direita do rio Douro, no coração do Alto Douro Vinhateiro onde estão localizadas muitas das principais quintas produtoras de vinho do Porto. O nome da vila deve o seu nome à localização na foz do rio Pinhão, um dos afluentes do Douro. Aninhada entre os dois rios, e situada numa encosta em degraus sobre o Douro apresenta uma linda paisagem salpicada por quintas e solares numa beleza única típica do Alto Douro Vinhateiro.



QUINTA DA PACHECA 📍 [MAPS](#)

Visite uma das quintas emblemáticas da região do Douro, a Quinta da Pacheca, localizada em Lamego, e desfrute de uma verdadeira conjugação de aromas e sabores tradicionais durienses, numa experiência vínica, sensorial e educacional.

Pode saber mais [aqui](#).

Agenda Cultural

Há sempre alguma coisa boa a acontecer no Marco de Canaveses. Entre eventos culturais, festas populares, festivais e competições desportivas, uma vasta programação espera por si.

Escolha o que quer assistir ou o que deseja participar e entre no espírito. Para além do calendário de eventos disponível e em permanente atualização, saiba aqui quais são os eventos anuais, de carácter regular, que marcam a agenda de cada mês na região.

Entre no link e acompanhe todos os eventos que não pode perder!

[EVENTOS EM MARCO DE CANAVESES](#)



ATIVIDADES NA QUINTA

A Quinta de Cabanas, oferece uma ampla variedade de atividades para os hóspedes desfrutarem durante a estadia. Confira abaixo as atividades disponíveis:

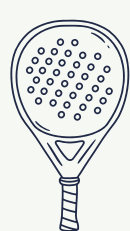

PADEL

Um emocionante desporto que combina elementos do ténis e do squash, sendo praticado num campo menor e fechado.



MASSAGENS

Sessões de massagens de relaxamento, desportivas ou terapêuticas, que oferecem um refúgio indulgente e rejuvenescedor.



PROVAS DE VINHO

Embarque numa jornada sensorial pelos sabores e aromas requintados do mundo dos vinhos das regiões de Portugal.



HIKING

Circuito Pedestre do Rio Douro até à Barragem de Carrapatelo - PR9.



AULAS DE YOGA

Explore posturas graciosas, respiração consciente e meditação relaxante.



AULAS DE PINTURA

Pedaços de Arte realizados em aulas de pintura tanto para adultos como para crianças.

Para mais informações entre em contacto:

 info@quintadecabanas.pt

 [\(+351\) 960 466 363](tel:+351960466363) | Rui Gomes

ATIVIDADES LOCAIS

Pode ainda optar por diversas atividades disponíveis por empresas locais:



BITETOS DOURO [SITE](#)

A Bitetos Douro promove atividades de recreio e lazer pelos rios Douro, Paiva e Tâmega, como é o caso de **passeios de barco (Pontoon Boat), passeios de gaivota e kayak**, e para os amantes de adrenalina dispõem de diversas atividades tais como: **gaivota, kayak, ski aquático, wakeboard, banana boat, etc.**



ENJOY DOURO [SITE](#)

A Enjoy Douro é uma empresa dedicada ao desporto em natureza, principalmente o **Stand Up Paddle** no rio Douro e afluentes, tais como Tâmega e Paiva. Organiza passeios guiados com duração aproximada de 3 horas, que podem ir de 2 até 20 pessoas.



BELLO'GIRO [SITE](#)

Empresa de animação turística que promove diversas atividades no Douro. Através de **Segway e Buggy** leva os turistas a conhecer os locais mais emblemáticos da região.



DELTATUR [SITE](#)

A Deltatur beneficia das características naturais para a prática de **atividades radicais e náuticas**, nos rios Paiva, Douro, Bestança, Tâmega e Cabrum: rafting, canoagem, canyoning, jet ski entre outros desportos em comunhão com a Natureza.



STAY TO TALK [SITE](#)

O Stay To Talk é um projeto cultural de base comunitária, que se destina a entrar em **contato direto com o património natural e cultural**, com as paisagens e as histórias. São lançados desafios sensoriais para ficarem a conhecer a autenticidade da região.



PORTO OUTSIDE [SITE](#)

Empresa com serviço de excelência, qualidade e proximidade únicas. **Tours guiados, provas de vinho, rafting e passeios de veleiro** são apenas alguns exemplos do que pode vivenciar.

O QUE DIZEM SOBRE NÓS É IMPORTANTE



Sugerimos que nos deixe a sua avaliação através da plataforma de reserva.

Pode também fazer a sua avaliação no Google.

A MEMBER OF

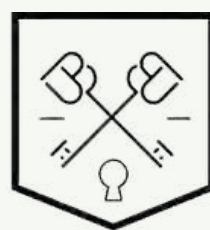

UNLOCK
Boutique Hotels

muito obrigado pela sua estadia

Esperamos recebê-lo em breve, novamente

